

Proceso de actualización

# PLAN MUNICIPAL DE DESARROLLO

San Miguel de Allende, Guanajuato

# 2040

## Características del Plan Municipal de Desarrollo 2040

- Determina la **continuidad a través del tiempo**, tomando en cuenta que a este instrumento se alinean los programas derivados: **Programa de Gobierno Municipal** y **Programa Municipal de Desarrollo Urbano y Ordenamiento Territorial**.
  - Es un instrumento de planeación que tiene como finalidad establecer la ruta del gobierno municipal para el cumplimiento de sus **objetivos, estrategias y proyectos de desarrollo** con una **visión de largo plazo (2040)**.
  - Establece la **visión de desarrollo** para nuestro municipio, construida a partir de las aportaciones de la **sociedad**, la **academia**, **especialistas** y el **gobierno**.
-

# Tendencias internacionales en temas de desarrollo

## (ODS) OBJETIVOS DEL DESARROLLO SOSTENIBLE



AGENDA 2030

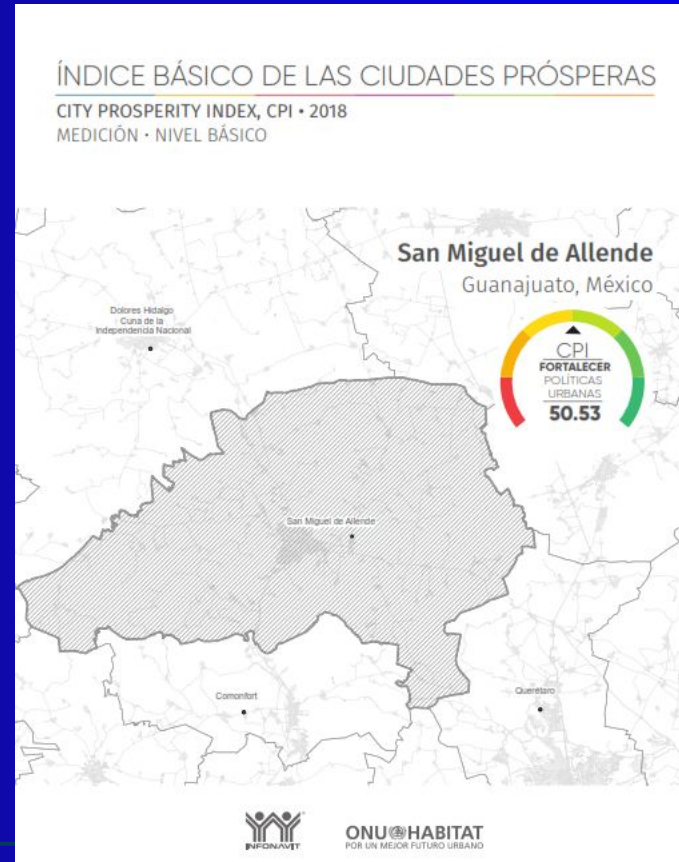

# Finalidad

Vincular las metas de los **Objetivos de Desarrollo Sostenible**, así como las recomendaciones del **Índice de Ciudades Prósperas** al **Sistema Municipal de Planeación**, compuesto por:

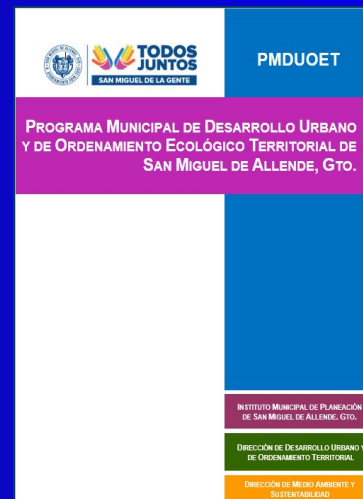
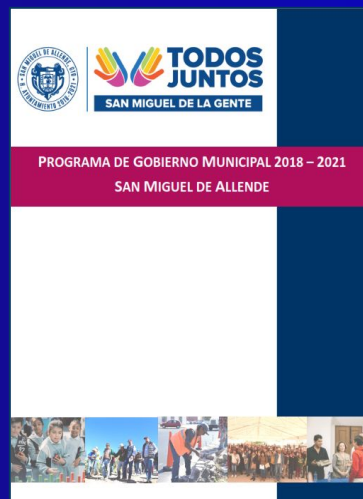

# PLAN MUNICIPAL DE DESARROLLO 2040

## PROGRAMA DE GOBIERNO MUNICIPAL 2018-2021

PROGRAMAS DERIVADOS

EJES ESTRATÉGICOS

Seguridad para San Miguel y su gente

Desarrollo Sostenible

Más y mejor infraestructura para la gente

Mejor economía para la gente

Bienestar para la gente

Gobierno cercano y transparente

## PROGRAMA MUNICIPAL DE DESARROLLO URBANO Y ORDENAMIENTO ECOLÓGICO TERRITORIAL 2019-2040

CARTERA PROGRAMÁTICA

SUBSISTEMAS

Medio ambiental

Cultural y social

Productivo y económico

Urbano - Territorial

Administración pública

## DIMENSIONES DEL DESARROLLO 2040

Humano y Social

Economía

Medio Ambiente y Territorio

Administración Pública y Estado de Derecho



# PLAN MUNICIPAL DE DESARROLLO 2040

## PROGRAMA DE GOBIERNO MUNICIPAL 2018-2021

PROGRAMAS DERIVADOS

EJES ESTRATÉGICOS

Seguridad para San Miguel y su gente

Desarrollo Sostenible

Más y mejor infraestructura para la gente

Mejor economía para la gente

Bienestar para la gente

Gobierno cercano y transparente

## PROGRAMA MUNICIPAL DE DESARROLLO URBANO Y ORDENAMIENTO ECOLÓGICO TERRITORIAL 2019-2040

CARTERA PROGRAMÁTICA

SUBSISTEMAS

Medio ambiental

Cultural y social

Productivo y económico

Urbano - Territorial

Administración pública

## DIMENSIONES DEL DESARROLLO 2040

Humano y Social

Economía

Medio Ambiente y Territorio

Administración Pública y Estado de Derecho

## Análisis documental y estadístico

- Vincular los resultados del **Censo 2020** con la **estadística** y **registros administrativos** generados por las entidades y dependencias de la **administración pública municipal**.
  - **Identificar tendencias** en nuestro municipio en los principales temas del desarrollo
  - Construir **escenarios** a partir de lo anterior, así como establecer mecanismos para la creación de **estadística e información municipal** que permita el diseño de estrategias.
-

# Términos de referencia

## Estructura:

- A) Presentación
- B) Introducción
- C) Marco de referencia
  - a. Marco jurídico
    - i. Estatal
    - ii. Municipal
  - b. Congruencia con los instrumentos de planeación
    - i. Al Plan Estatal de Desarrollo 2040
    - ii. A los Objetivos del Desarrollo Sostenible, ODS
  - c. La Participación social en el proceso de actualización del Plan
- D) Diagnóstico
  - i. Caracterización
  - ii. Diagnóstico estratégico
- E) Visión del municipio al 2040
- F) Plan estratégico
  - i. Líneas estratégicas
  - ii. Objetivos
  - iii. Metas
  - iv. Estrategias
  - v. Líneas de acción y proyectos de gran visión
- G) Lineamientos generales para la instrumentación, seguimiento y evaluación del Plan



Proceso de actualización

PLAN MUNICIPAL DE  
DESARROLLO

San Miguel de Allende, Guanajuato

2040



# **DIMENSIONES DEL DESARROLLO 2040**

Vinculación de las entidades y dependencias de la  
administración pública municipal

---

# Humano y Social

Dirección de Bienestar y Desarrollo Social

Pueblos Indígenas

Vivienda

Bienestar social

Salud

Sistema para el Desarrollo Integral de la Familia/  
Coordinación de Vinculación con ONGs

Niñas, niños, adolescentes

Adultos mayores

Personas con capacidades diferentes

Dirección de Cultura y Tradiciones

Educación

Cultura

Instituto Municipal de Vivienda

Vivienda

Comisión Municipal del Deporte

Deporte

Instituto Municipal de Atención a las Mujeres

Mujeres libres de violencia

Instituto Municipal de Atención a la Juventud de San Miguel de Allende

Juventud

## ODS



# Economía

Dirección de Desarrollo Económico, Relaciones Internacionales y Vinculación con ONGs

Empleo y competitividad

Atracción de inversiones

Parque Industrial

Articulación productiva

Exportaciones

Ciencia, Tecnología e Innovación

Consejo Turístico de San Miguel de Allende

Actividad turística sostenible

Inversión privada

Personas con capacidades diferentes

Dirección de Bienestar y Desarrollo Social

Sector Agroalimentario

## ODS



# Medio Ambiente y Territorio



## ODS



# Administración Pública y Estado de Derecho



## ODS

